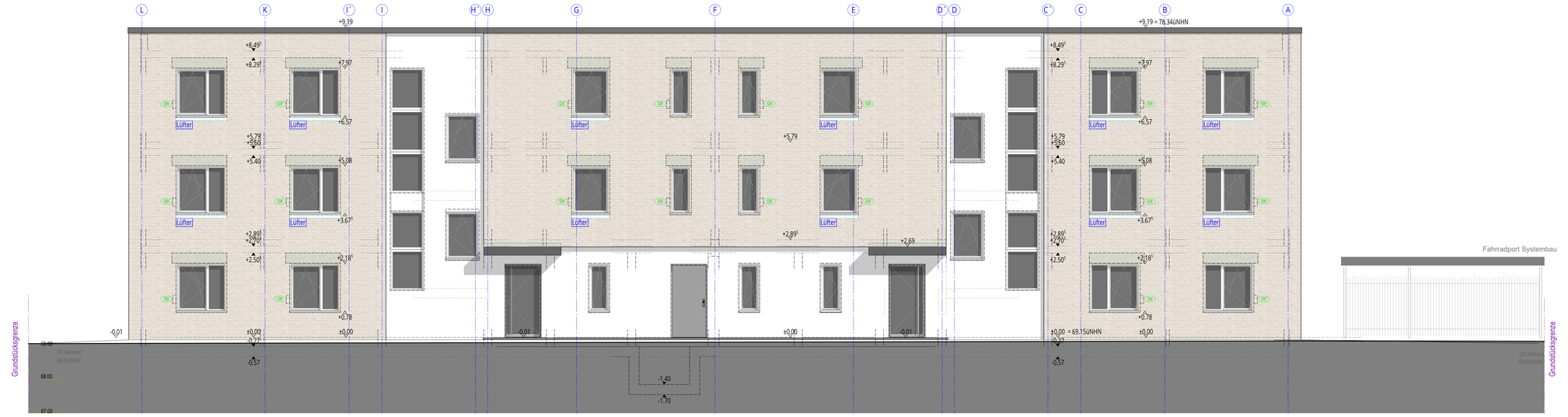

Ansicht Ost - Baufeld 3

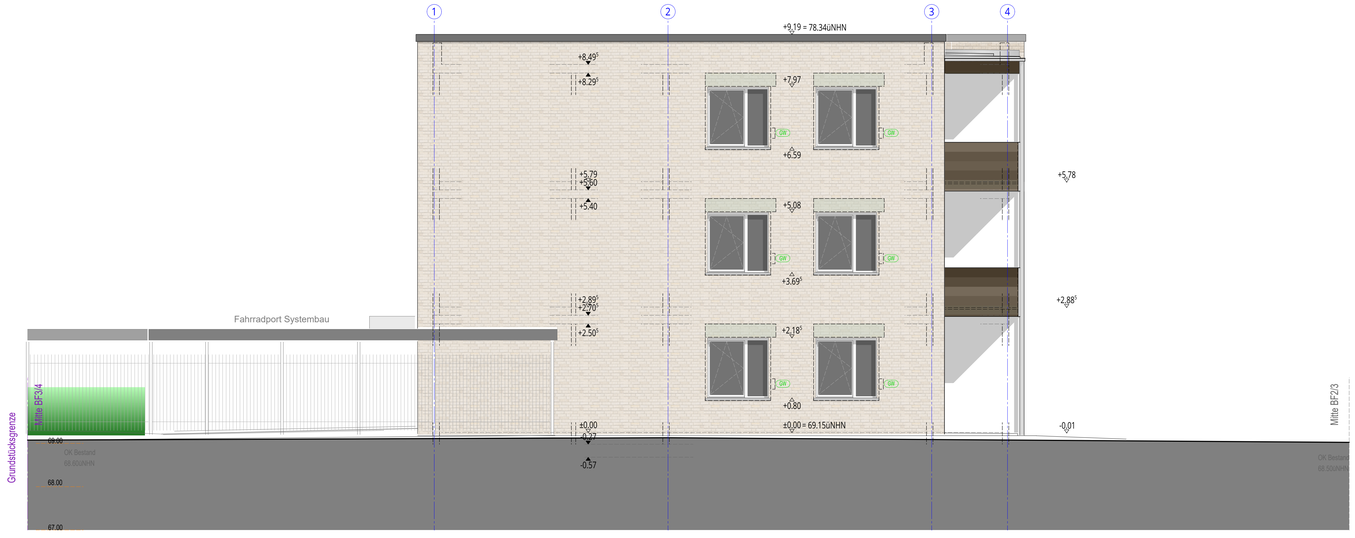

Ansicht Nord - Baufeld 3

ÄNDERUNGSVERMERK

Index	Datum	Init	Änderungen
-	20.08.2026	-	**Freigabe**
a	06.10.2026	JF	Erg. Gurtwickler/RolladenMotor

BAUVORHABEN

Neubau Wohnen in Albachten Ost

Barbara-Renz-Weg 3,5
12 Wohneinheiten

STADT
GEMARKUNG
FLUR
FLURSTÜCK
NHN

BAUHERRSCHAFT

Wohn + Stadtbau Wohnungsunternehmen der Stadt Münster GmbH

Steinfurter Str. 60
48149 Münster
0251 7008-0

Wohn + Stadtbau
Wohnungsunternehmen der Stadt Münster GmbH

WOHN + STADTBAU | Wohnungsunternehmen der Stadt Münster GmbH

ARCHITEKTUR

Max Delius — M.Sc. Dipl.-Ing. Architekt
Jörg Feldmann — Dipl.-Ing. Architekt

FACHPLANUNG

STATIK	CSZ Ingenieurconsulting
ELEKTRO	Haerkötter & Sahlmann GmbH & Co.KG
HLS	Haerkötter & Sahlmann GmbH & Co.KG
BAUPHYSIK	CSZ Ingenieurconsulting
FREIANLAGEN	Mohrbach.Wermeyer.Landschaftsplaner Part GmbH

LPH 05_AUSFÜHRUNGSPLANUNG | **Freigabe**

Baufeld 3 - Ansicht Ost Ansicht Nord

Planart: Ansicht

Bereich: Ansicht West

MASSSTAB	Bearbeitung	Plandatum	Änderungsdatum	PROJEKT-NR.	PLAN-NR.	INDEX
M 1:50	JF, AD	18.04.2024	29.09.2026	WIE	**5220A_A_W- -**	a